



# Asset-Trade

Assessment & Sale of Used Assets

Ref. Nr.: 1350-1213053

## Overview and Technical Data:

**VISSMANN VitoCrossal 300 CR3 + Weishaupt  
WM G20 Gasbrenner**

**VISSMANN**

**VISSMANN**

Baujahr: Jan. 2011



## Description:

### **Gebrauchte VIESSMANN VitoCrossal 300 CR3 - Gas Brennwertheizkessel mit Weishaupt Brenner WM G20/2A - Gas**

2x Einheiten mit extra Brenner

2x Reflex Wärmetauscher 1 MW

4x Reflex Membran-Ausdehnungsgefäße 1000 l

#### **Technische Daten VIESSMANN VitoCrossal 300 CR3 - Type CR3**

- Nenn-Wäremleistung: 895 kW
- Warmeleistung: 978 kW
- Nenn-Wärembelastung: 923 kW
- Norm-Nutzungsgrad: bis 98 % (Hs)
- Kesselwasserinhalt: 1190 l

Der Vitocrossal 300, Typ CR3B ist das Spitzenprodukt unter den bodenstehenden Gas-Brennwertkesseln. Als Einkesselanlage ist er im Viessmann Komplettangebot der leistungsstärkste Brennwertkessel. Damit ist er für Wohnanlagen genauso geeignet wie für Nahwärmenetze, größere öffentliche und gewerbliche Gebäude und industrielle Anlagen.

#### **Weishaupt Brenner WM G20/2A - Gas**

- Ausführung ZM-LM
- Baujahr 2011
- Leistung: 250- 1600 kw
- Anschlussdruck 15-500 mbar



## Technical Data:

### Technical Data:

Steuerung: CNC

### Dimensions and Weight:

Länge: 30 mm

### Buyer Information:

Zustand: Sehr guten Zustand

Verfügbarkeit: Verkauft

Verkauft als:

EXW (ab Werk - Incoterm)

MwSt.: 19 %

Käuferaufgeld: 16 %

Standort: Deutschland



## Images:



weissgaupp		New Industrial Control	
CE 0085	WM 0202 A	Hersteller	weissgaupp
CE 0085	WM 0202 A	Modell	weissgaupp
CE 0085	WM 0202 A	Typ	weissgaupp
CE 0085	WM 0202 A	Art	weissgaupp
CE 0085	WM 0202 A	Material	weissgaupp
CE 0085	WM 0202 A	Farbe	weissgaupp
CE 0085	WM 0202 A	Maßstab	weissgaupp
CE 0085	WM 0202 A	Druck	weissgaupp
CE 0085	WM 0202 A	Temperatur	weissgaupp
CE 0085	WM 0202 A	Leistung	weissgaupp
CE 0085	WM 0202 A	Spannung	weissgaupp
CE 0085	WM 0202 A	Stromaufnahme	weissgaupp
CE 0085	WM 0202 A	Wasserdruck	weissgaupp
CE 0085	WM 0202 A	Wasserfluss	weissgaupp
CE 0085	WM 0202 A	Wasserqualität	weissgaupp
CE 0085	WM 0202 A	Wasserhärte	weissgaupp
CE 0085	WM 0202 A	Wasserzirkulation	weissgaupp
CE 0085	WM 0202 A	Wasserentzug	weissgaupp
CE 0085	WM 0202 A	Wassererwärmung	weissgaupp
CE 0085	WM 0202 A	Wassererwärmungszeit	weissgaupp
CE 0085	WM 0202 A	Wassererwärmungskapazität	weissgaupp
CE 0085	WM 0202 A	Wassererwärmungswirkungsgrad	weissgaupp
CE 0085	WM 0202 A	Wassererwärmungswirkungsgrad	weissgaupp
CE 0085	WM 0202 A	Wassererwärmungswirkungsgrad	weissgaupp

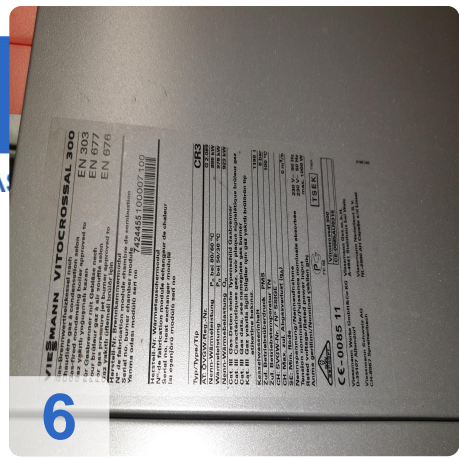

6

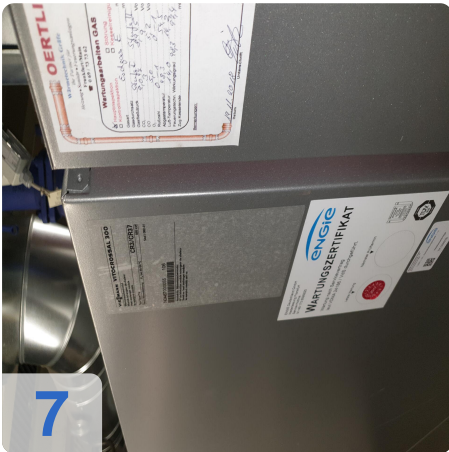

7

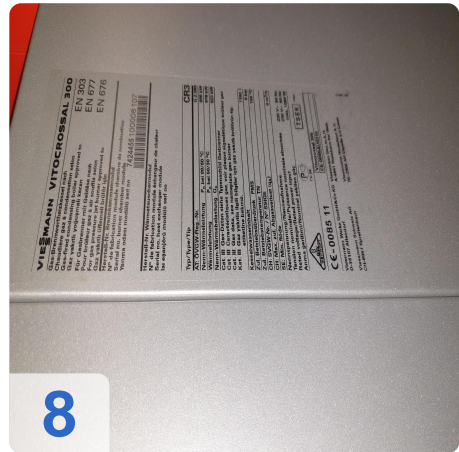

8

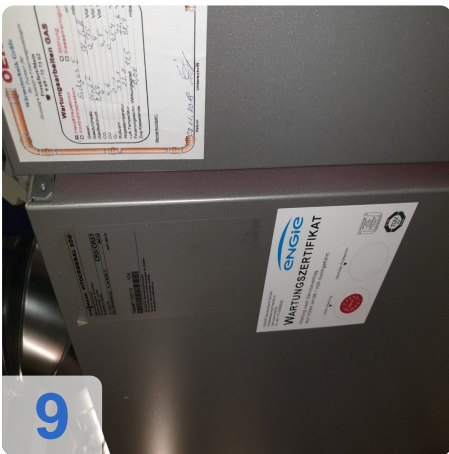

9



10



11

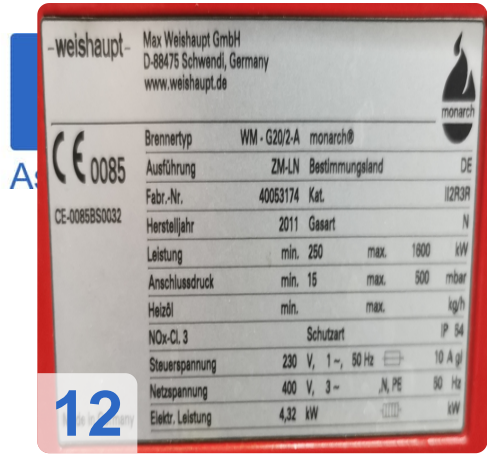



Asset-Trade

Assets





# Asset-Trade

Assessment & Sale of Used Assets

QR Code for <https://www.asset-trade.de/print/pdf/node/7357?lang>

**Asset-Trade**

**Bewertung & Vermarktung von  
Industrieanlagen weltweit**

**Am Sonnenhof 16**

**47800 Krefeld**

**Deutschland**

**Tel.: +49 2151 32500 33**