Asset-Trade
Assessment & Sale of Used Assets

Ref. Nr.: 1343-24101200

Übersicht und technische Daten:

ENGIE (Covely) Quantum II X030 270 kW Turboverdichter

ENGIE

Baujahr: Juli 2012

Beschreibung:

Gebrauchte ENGIE (Covely) Quantum II X030 270 kW Turboverdichter

Baujahr 2012

2x Einheiten verfügbar

- H 2-4 1KA01 Quantum 270 kW = 37473 Bh
- H 2-4 1KA02 Quantum 270 kW = 37338 Bh

Technische Daten:

- Verdichtertype: TT 300 H6-1-ST-D-O-CE
- Kälteleistung: 270 kW je Einheit
- Kältemittel: R134a
- Füllmenge: 120kg
- Leistungsbedarf: je 54 kW
- Verdampfer: VRMH46.64.200.4
- Kälteträger: Wasser
- Kältemittelmenge: 38,6/46,3 m³/h
- GLT Anbindung: Mod-Bus Schnittstelle

Sonstige Optionen:

- Anfahrbypass
- EMV Klasse
- NH-Trenner
- Unterlegplatten (im Schaltschrank hinterlegt)
- Strömungswächter Kühlwasser (im Schaltschrank hinterlegt)

Laut ENGIE können die Quantum-Kältemaschinen problemlos auf das Kältemittel 513A umgerüstet werden.

Alle QUANTUM-Air-Modelle zeichnen sich durch maximale Effizienz, höchste Kälteleistung, komfortable Steuerung und exzellente Servicierbarkeit aus. ENGIE entwickelten eine Möglichkeit, die Kältemittel-Füllmenge maßgeblich zu reduzieren und damit den ökologischen Fußabdruck zu reduzieren – unabhängig vom gewählten

© Copyright 2024 - Asset-Trade - Assessment & Sale of Used Assets worldwide

Kältemittel

Merkmale der Quantum-Serie:

- Turbo-Flüssigkeitskühler für Anwendungen von 250kW bis 3MW
- Ölfreies System
- Hohe Betriebssicherheit
- Geringer Wartungsaufwand, geringe Vibrationen und leiser Betrieb
- Konstruktion mit mehreren Verdichtern
- Präzise Steuerung des Rückkühlungsprozesses durch variable Leistungsregelung
- Höchste Energieeffizienz mit hervorragenden Leistungswerten (COP)

© Copyright 2024 - Asset-Trade - Assessment & Sale of Used Assets worldwide

Technische Daten:

Technische Daten:

Steuerung: CNC
Betriebsstunden: 37473

Abmessungen und Gewicht:

Gewicht: 2.080 kg

Käuferinformationen:

Zustand: Sehr guten Zustand
Verfügbarkeit: Q1
Verkauft als:
EXW (ab Werk - Incoterm)
MwSt.: 19 %
Käuferaufgeld: 16 %
Standort: Deutschland

© Copyright 2024 - Asset-Trade - Assessment & Sale of Used Assets worldwide

Bilder:

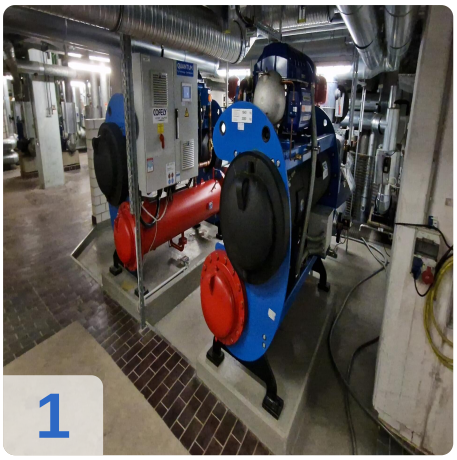

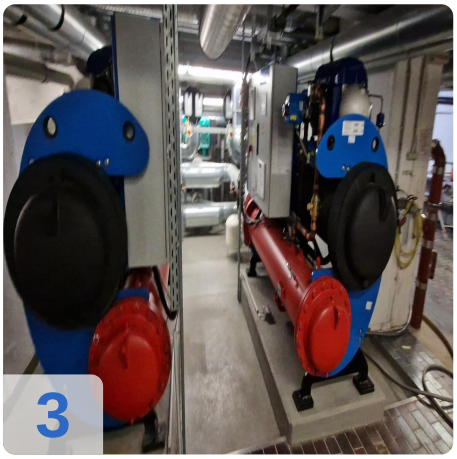

© Copyright 2024 - Asset-Trade - Assessment & Sale of Used Assets worldwide

6

7

8

9

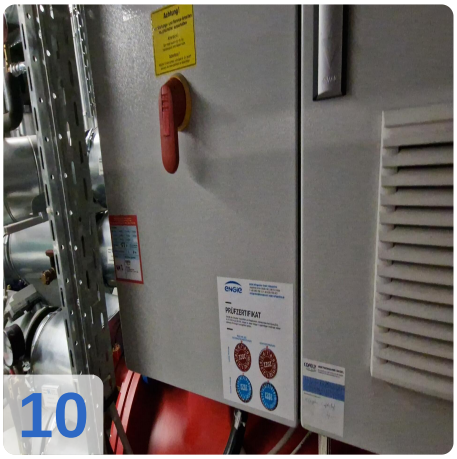

10

11

© Copyright 2024 - Asset-Trade - Assessment & Sale of Used Assets worldwide

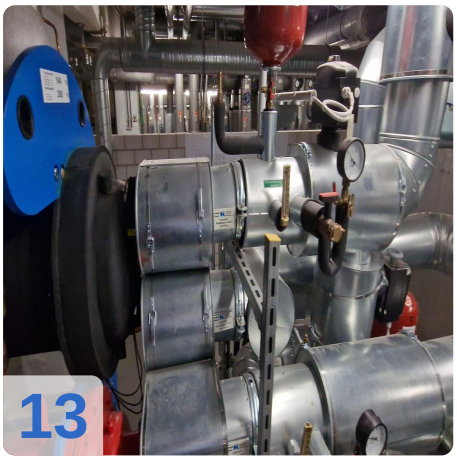

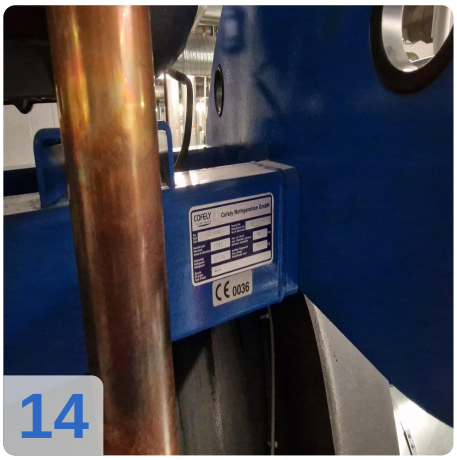

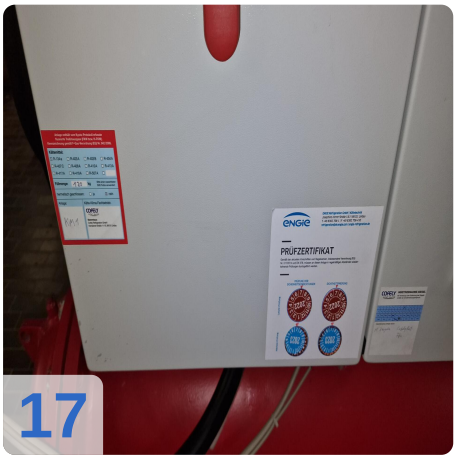

© Copyright 2024 - Asset-Trade - Assessment & Sale of Used Assets worldwide

© Copyright 2024 - Asset-Trade - Assessment & Sale of Used Assets worldwide

Video:

© Copyright 2024 - Asset-Trade - Assessment & Sale of Used Assets worldwide

Asset-Trade
Assessment & Sale of Used Assets

QR Code for https://www.asset-trade.de/print/pdf/node/7316

Asset-Trade

Bewertung & Vermarktung von Industrieanlagen weltweit

Am Sonnenhof 16

47800 Krefeld

Deutschland

Tel.: +49 2151 32500 33